O sacrum convivium

Fassung für Solo, drei- bis vierstimmigen Chor und Begleitung

Felix Bräuer

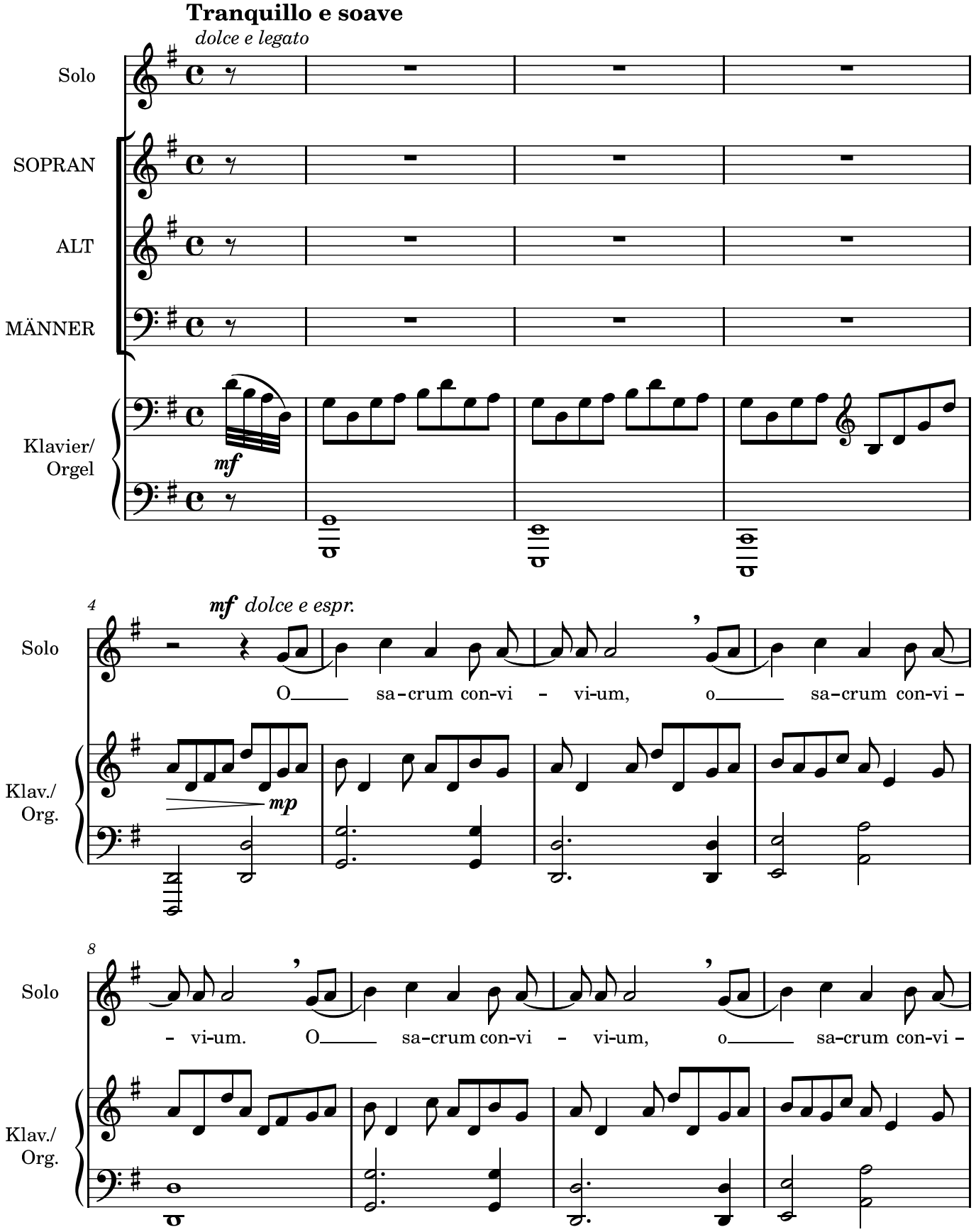

O heiliges Gastmahl, bei dem Christus verzehrt wird: Das Gedächtnis seines Leidens wird erneuert, der Geist wird erfüllt mit Gnade und uns wird ein Pfand der zukünftigen Herrlichkeit gegeben.